ouderraad

't Luikertje

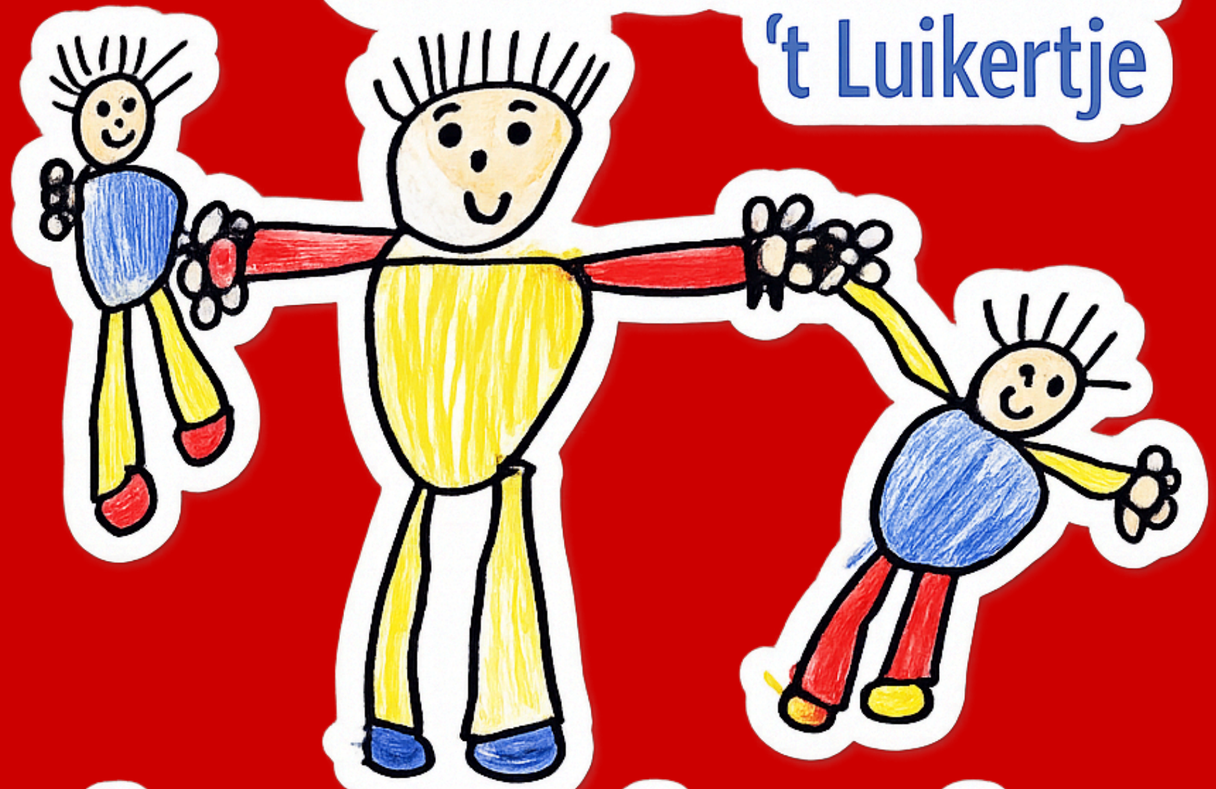

hand in hand

Een ouderraad,

WAAROM DADDE?

Een ouderraad, WAAROM DADDE?





Een ouderraad, WAAROM DADDE?



CENTEN VERZAMELEN

- Recycling Day (2x)
- Quiz
- WinterWonderLuik
  (vroeger Kersthappening)
- EETFESTIJN
- Hapjetapje
  (vroeger wijnproeverij)

Een ouderraad, WAAROM DADDE?



CENTEN GEBRUIKEN

't Luikertje
VRIJE BASISSCHOOL
NIJVERSEEL

- Infrastructuur

ouderraad
't Luikertje
hand in hand

- Dag van de leerkracht / directeur
- Sint (kind + klas)
- Pasen
- Receptie + cadeau
- Korting (meerdaagse) schoolreis

Een ouderraad, WAAROM DADDE?

ouders



school

- maandelijks overleg (feedback)
- samenwerken (eetfestijn, schoolfeest)
- 3 leden van ouderraad in schoolraad

Bij de ouderraad,

WAAROM IKKE?

Bij de ouderraad, WAAROM IKKE?

- mening ouders belangrijk
- ‘t Luikertje helpen
  → kinderen helpen
- voor de sfeer

Bij de ouderraad, WAAROM IKKE?

Ik wil wel helpen, maar ik heb genen tijd → Vriendenkring

KENMERK / VERWACHTING	OUDERRAAD *'t Luikertje Hand in Hand*	VRIENDENKRING *Ouderraad 't Luikertje*
STATUS	Officieel lid (vermeld op de website van de school)	Niet-officieel lid (vrijblijvende helper)
VERGADERINGEN & VERSLAGEN	Neemt deel aan vergaderingen (met/zonder school) + ontvangt verslagen via mail	Ontvangt geen informatie over vergaderingen en dergelijke
BESLISSINGEN & EVALUATIE	Actieve inbreng bij de evaluatie van activiteiten en andere beslissingen	Geen inspraak in de organisatie of besluitvorming
HULP BIJ ACTIVITEITEN	Helpt bij de voorbereidingen én tijdens de activiteiten zelf	Helpt enkel tijdens de activiteiten zelf (uitvoering)
COMMUNICATIE	Actievere WhatsApp-groep en mailing waar een reactie op verwacht wordt	Eigen, aparte WhatsApp-groep (vooral voor praktische afspraken rond hulp)
AANWEZIGHEID & ENGAGEMENT	Geen harde eis qua % aanwezigheid, maar wel de verwachting om data vrij te maken en te helpen waar mogelijk	Volledig vrijblijvend, springt bij wanneer het lukt tijdens een activiteit

Bij de ouderraad, WAAROM IKKE?

Hoe contacteren?

- straks: aan de toog 
- heel het jaar: aan de poort 
- mail: ouderraad@tluikertje.be
- volg ons op facebook: www.facebook.com/ouderraadtluikertje



dankuvooruwaandacht